

Fund Fact Sheet

Simas Tasyakur Balance Fund

April, 2026

Tujuan Investasi

Memberikan potensi imbal hasil jangka panjang yang optimal dengan penempatan aset pada efek pendapatan tetap syariah dan/atau ekuitas syariah dan/atau pasar uang syariah dengan komposisi masing-masing kurang dari 80%.

Informasi Subdana

Fund Size (Milliar)	: Rp1.23	SBSN PBS037
Harga NAB/Unit	: Rp1.231.32	Sukuk Aneka Gas Industri
Jumlah Unit (Juta)	: 1.00	TLKM
Tanggal Peluncuran	: 15-Oct-21	
NAB Peluncuran	: Rp 1,000.00	
Mata Uang	: IDR	
Jenis Strategi Investasi	: Campuran	
Valuasi	: Harian	
Pengelola Investasi	: Asuransi Simas Jiwa	
Bank Kustodian	: Bank CIMB Niaga	
Kategori Risiko	: Moderate	
Benchmark	: IRDCP (Indeks Reksadana Campuran Infovesta)	

Ulasan Pasar

Di bulan April 2026, IHSG mencatat pelemahan ke level 6956.80, turun 1.3% dibanding bulan sebelumnya. Penurunan IHSG terutama didorong pelemahan kurs USDIDR yang mengakibatkan capital outflow sepanjang bulan April. Yield SUN 10 Tahun turun ke level 6.84% setelah dinamika perang AS-Iran menunjukkan tahap deeskalasi. Di bulan Mei 2026, IHSG diperkirakan bergerak dengan volatilitas tinggi dikarenakan ketidakpastian tensi geopolitik dan kekhawatiran investor terhadap defisit APBN yang mendorong pelemahan mata uang Rupiah.

Efek Terbesar

SBSN PBS037
Sukuk Aneka Gas Industri
TLKM

Nama Penerbit

Government
Aneka Gas Industri
Telkom Indonesia

Sektor Industri

Government
Energy
Infrastructure

Kinerja Subdana

Fund	1 bulan	3 bulan	6 bulan	12 bulan	YTD	Sejak Terbit
Simas Tasyakur Balance Fund	0.49%	-0.22%	0.17%	5.47%	-0.59%	23.13%
Benchmark (IRDCP)*	1.03%	-3.11%	5.57%	17.92%	-1.22%	20.20%

Fund	2025	2024	2023	2022	2021
Simas Tasyakur Balance Fund	7.44%	3.73%	5.13%	4.97%	0.71%
Benchmark (IRDCP)*	18.62%	-0.21%	0.86%	2.02%	-0.09%

*Indeks Reksadana Campuran Infovesta

Kinerja Subdana Sejak Peluncuran

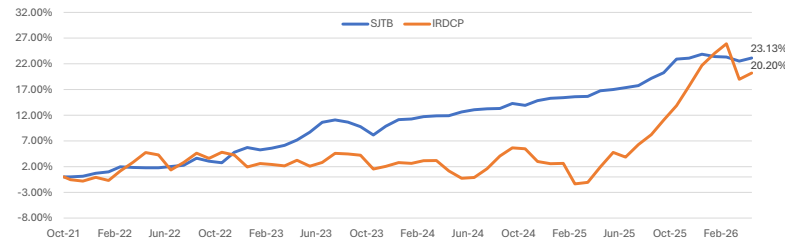

Komposisi Jenis Investasi

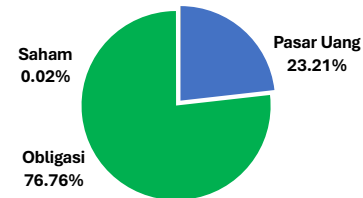

Kinerja Bulanan Subdana 1 Tahun Terakhir

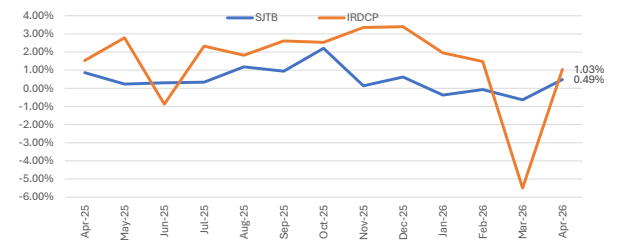

Tentang Kami

PT Asuransi Simas Jiwa adalah perusahaan asuransi terkemuka di Indonesia yang merupakan bagian dari kelompok usaha Sinarmas Financial Services. PT Asuransi Simas Jiwa berdiri pada tanggal 6 Oktober 2015, dengan komposisi kepemilikan saat ini 99,9% dimiliki oleh PT Asuransi Sinarmas, dan 0.1% dimiliki oleh PT Sinarmas Multiartha Tbk. PT Asuransi Simas Jiwa menghadirkan beragam produk asuransi berkualitas dengan berbagai manfaat yang mampu membantu mewujudkan rencana keuangan Anda dengan perlindungan yang optimal.

Disclaimer

Laporan ini dipersiapkan oleh PT Asuransi Simas Jiwa hanya untuk keperluan informasi dan tidak untuk digunakan sebagai penawaran penjualan atau permohonan pembelian. Dokumen ini disusun berdasarkan data, proyeksi, perkiraan, dan informasi dari berbagai sumber yang dapat dipercaya. Analisis dan kesimpulan dalam dokumen ini merupakan bentuk paparan informasi berdasarkan ketersediaan data dalam kurun waktu tertentu, yang mana pergerakan dari variabel dan nilai ekonomi pasar keuangan dapat mengalami perubahan dari data, proyeksi, perkiraan, dan informasi yang disampaikan dalam dokumen ini, sehingga segala konsekuensi hukum dan/atau kemungkinan kerugian nilai investasi yang diterima oleh pihak manapun akibat dari tindakan yang dilakukan atas dasar keseluruhan atau sebagian dari dokumen ini dan/atau akibat fluktuasi Nilai Aktiva Bersih yang disebabkan oleh kondisi pasar dan kualitas aset bukan menjadi tanggung jawab PT Asuransi Simas Jiwa. PT Asuransi Simas Jiwa terlepas dari segala kewajiban yang berhubungan dengan keputusan yang didasarkan pada informasi dalam laporan ini.

KINERJA SUBDANA INI TIDAK DIJAMIN DAN KINERJA MASA LALU TIDAK MENCERMINKAN KINERJA MASA DEPAN.